

Visura per soggetto limitata ad un comune Situazione degli atti informatizzati al 21/07/2015

| | |
|-----------------------------|--|
| Dati della richiesta | Denominazione: [REDACTED] |
| Soggetto individuato | Fabbricati siti nel comune di BAGNO DI ROMAGNA (Codice: A565) Provincia di FORLÌ |

1. Unità Immobiliari site nel Comune di BAGNO DI ROMAGNA(Codice A565) - Catasto dei Fabbricati

| N. | DATI IDENTIFICATIVI | | | | DATI DI CLASSAMENTO | | | | | | | ALTRE INFORMAZIONI | |
|----|---------------------|--------|------------|-----|---------------------|---------------|-------------------------|--------|-------------|--|---------|--|----------------|
| | Sezione Urbana | Foglio | Particella | Sub | Zona Cens. | Micro Zona | Categoria | Classe | Consistenza | | Rendita | Indirizzo Dati derivanti da | Dati ulteriori |
| 1 | | 137 | 93 | 34 | | | in corso di costruz. | | | | | VIA L. DA VINCI piano: T-1; VARIAZIONE TOPONOMASTICA del 01/10/2011 n. 46001.1/2011 in atti dal 01/10/2011 (protocollo n. FO0173608) VARIAZIONE DI TOPONOMASTICA RICHIESTA DAL COMUNE | |

Intestazione degli immobili indicati al n. 1

| N. | DATI ANAGRAFICI | CODICE FISCALE | DIRITTI E ONERI REALI |
|-------------------|-----------------|---|-----------------------|
| 1 | [REDACTED] | [REDACTED] | (1) Proprietà per 1/1 |
| DATI DERIVANTI DA | | ISTRUMENTO (ATTO PUBBLICO) del 13/10/2008 Nota presentata con Modello Unico n. 11692.1/2008 in atti dal 22/10/2008 Repertorio n.: 101143 Rogante: GAMBACORTA CARMELO Sede: SANSEPOLCRO Registrazione: Sede: COMPRAVENDITA | |

Unità immobiliari n. 1

Tributi erariali: Euro 0,90

Visura telematica

Visura storica per immobile

Situazione degli atti informatizzati dall'impianto meccanografico al 21/07/2015

Data: 21/07/2015 - Ora: 22.22.31 Segue

Visura n.: T291611 Pag: 1

| | |
|-----------------------------|---|
| Dati della richiesta | Comune di BAGNO DI ROMAGNA (Codice: A565) |
| Catasto Terreni | Provincia di FORLÌ |
| | Foglio: 137 Particella: 93 |

Area di enti urbani e promiscui dal 17/05/2002

| N. | DATI IDENTIFICATIVI | | | DATI CLASSAMENTO | | | | | DATI DERIVANTI DA | |
|-----------------|---------------------|------------|-----|------------------|--------------------|----------------|-------|------------|-------------------|---|
| | Foglio | Particella | Sub | Porz | Qualità Classe | Superficie(m²) | Deduz | Reddito | | |
| | | | | | | ha are ca | | Dominicale | Agrario | |
| 1 | 137 | 93 | | - | ENTE URBANO | 1 02 57 | | | | Tipo mappale del 17/05/2002 n. 3086.1/2002 in atti dal 17/05/2002 (protocollo n. 8062) |
| Notifica | | | | | | Partita | 1 | | | |

Area di enti urbani e promiscui dal 06/05/2002

| N. | DATI IDENTIFICATIVI | | | DATI CLASSAMENTO | | | | | | DATI DERIVANTI DA | |
|-------------|---------------------|------------|-----|--|----------------|----------------|-------|-------|------------|-------------------|--|
| | Foglio | Particella | Sub | Porz | Qualità Classe | Superficie(m²) | | Deduz | Reddito | | |
| | | | | | | ha are ca | | | Dominicale | Agrario | |
| 1 | 137 | 93 | | - | ENTE URBANO | 1 | 02 57 | | | | TIPO MAPPALE del 07/03/1986 n. 29581.1/1986 in atti dal 06/05/2002 (protocollo n. 86782) |
| Notifica | | | | | | Partita | | 1 | | | |
| Annotazioni | | | | comprende le pc.76-92-268-269-315-316-319 fg.137 | | | | | | | |

Nella variazione sono stati soppressi i seguenti immobili:

- foglio 137 particella 268 - foglio 137 particella 76 - foglio 137 particella 269 - foglio 137 particella 319 - foglio 137 particella 316 - foglio 137 particella 92 - foglio 137 particella 315

Situazione dell'Immobile dal 22/02/1984

| N. | DATI IDENTIFICATIVI | | | DATI CLASSAMENTO | | | | | DATI DERIVANTI DA | |
|----------|---------------------|------------|-----|------------------|------------------|----------------|-------|---------------------------|---------------------------|---|
| | Foglio | Particella | Sub | Porz | Qualità Classe | Superficie(m²) | Deduz | Reddito | | |
| | | | | | | ha are ca | | Dominicale | Agrario | |
| 1 | 137 | 93 | | - | PASCOLO 1 | 23 22 | | Euro 1,20 L. 2.322 | Euro 1,20 L. 2.322 | ISTRUMENTO (ATTO PUBBLICO) del 22/02/1984 n. 207184 in atti dal 23/09/1985 |

Visura storica per immobile

Situazione degli atti informatizzati dall'impianto meccanografico al 21/07/2015

Data: 21/07/2015 - Ora: 22.22.31 Segue

Visura n.: T291611 Pag: 2

| | | | | | |
|----------|--|---------|------|--|--|
| Notifica | | Partita | 3448 | | |
|----------|--|---------|------|--|--|

Sono stati inoltre variati i seguenti immobili:

- foglio 137 particella 76 - foglio 137 particella 92 - foglio 137 particella 268 - foglio 137 particella 269 - foglio 137 particella 315 - foglio 137 particella 316 - foglio 137 particella 319 - foglio 137 particella 355

Situazione dell'Immobile dal 16/09/1980

| N. | DATI IDENTIFICATIVI | | | DATI CLASSAMENTO | | | | | DATI DERIVANTI DA | |
|----------|---------------------|------------|-----|------------------|----------------|----------------|-------|------------|-------------------|---|
| | Foglio | Particella | Sub | Porz | Qualità Classe | Superficie(m²) | Deduz | Reddito | | |
| | | | | | | ha are ca | | Dominicale | Agrario | |
| 1 | 137 | 93 | | - | PASCOLO 1 | 23 22 | | L. 2.322 | L. 2.322 | VARIAZIONE D'UFFICIO del 16/09/1980 n. 27680 in atti dal 16/09/1980 |
| Notifica | | | | Partita | 4347 | | | | | |

Sono stati inoltre variati i seguenti immobili:

- foglio 137 particella 317

Situazione dell'Immobile dall'impianto meccanografico

| N. | DATI IDENTIFICATIVI | | | DATI CLASSAMENTO | | | | | DATI DERIVANTI DA | |
|----------|---------------------|------------|-----|------------------|----------------|----------------|-------|------------|-------------------|--|
| | Foglio | Particella | Sub | Porz | Qualità Classe | Superficie(m²) | Deduz | Reddito | | |
| | | | | | | ha are ca | | Dominicale | Agrario | |
| 1 | 137 | 93 | | - | PASCOLO 1 | 29 30 | | L. 2.930 | L. 2.930 | Impianto meccanografico del 31/03/1971 |
| Notifica | | | | Partita | 930 | | | | | |

L'intestazione alla data della richiesta deriva dai seguenti atti:

Situazione degli intestati dal 21/01/1981

| N. | DATI ANAGRAFICI | | CODICE FISCALE | DIRITTI E ONERI REALI |
|-------------------|-----------------|--|----------------|---|
| 1 | | | | (1) Proprieta` per 1000/1000 fino al 07/03/1986 |
| DATI DERIVANTI DA | | ISTRUMENTO (ATTO PUBBLICO) del 21/01/1981 Voltura n. 32082 in atti dal 09/08/1982 Repertorio n.: 36222 Rogante: BARLETTA P Sede: FORLÌ Registrazione: UR Sede: FORLÌ n: 737 del 09/02/1981 | | |

Situazione degli intestati dal 09/08/1980

| N. | DATI ANAGRAFICI | | CODICE FISCALE | DIRITTI E ONERI REALI |
|----|-----------------|--|----------------|---|
| 1 | | | | (1) Proprieta` per 2/6 fino al 21/01/1981 |
| 2 | | | | (1) Proprieta` per 1/6 fino al 21/01/1981 |
| 3 | | | | (1) Proprieta` per 1/6 fino al 21/01/1981 |

* Codice Fiscale Validato in Anagrafe Tributaria

Visura storica per immobile

Situazione degli atti informatizzati dall'impianto meccanografico al 21/07/2015

Data: 21/07/2015 - Ora: 22.22.31 Fine

Visura n.: T291611 Pag: 3

| | | | | |
|-------------------|--|------------------------|--|---|
| 4 | | | | (1) Proprietà per 2/6 fino al 21/01/1981 |
| 5 | | | | Usufruttuario parziale fino al 21/01/1981 |
| DATI DERIVANTI DA | | in atti dal 09/08/1980 | | |

Situazione degli intestati dall'impianto meccanografico

| N. | DATI ANAGRAFICI | CODICE FISCALE | DIRITTI E ONERI REALI |
|-------------------|-----------------|--|---|
| 1 | | | Comproprietario fino al 09/08/1980 |
| 2 | | | Comproprietario fino al 09/08/1980 |
| 3 | | | Comproprietario fino al 09/08/1980 |
| 4 | | | Comproprietario fino al 09/08/1980 |
| 5 | | | Usufruttuario parziale fino al 09/08/1980 |
| DATI DERIVANTI DA | | Impianto meccanografico del 31/03/1971 | |

Unità immobiliari n. 1

Tributi erariali: Euro 0,90

Visura telematica

Ultima planimetria in atti
Data: 27/08/2014 + n. T112795 - Richiedente: Telematico
CATASTO FABBRICATI
Ufficio provinciale di Forlì

| | | | | |
|--------------------------------------|----------------------------|-----------------------------------|----------------|-----------------------------|
| ELABORATO PLANIMETRICO | Compilato da: Pippi Nicola | Iscritto all'albo: Geometri | Prov. Forlì' | N. 2079 |
| Comune di Bagno Di Romagna | Sezione: | Foglio: 137 | Particella: 93 | Proprietà n. 25/06/2010 del |
| Dimostrazione grafica dei subalterni | | Tipo Mappale n. del Scala 1 : 500 | | |



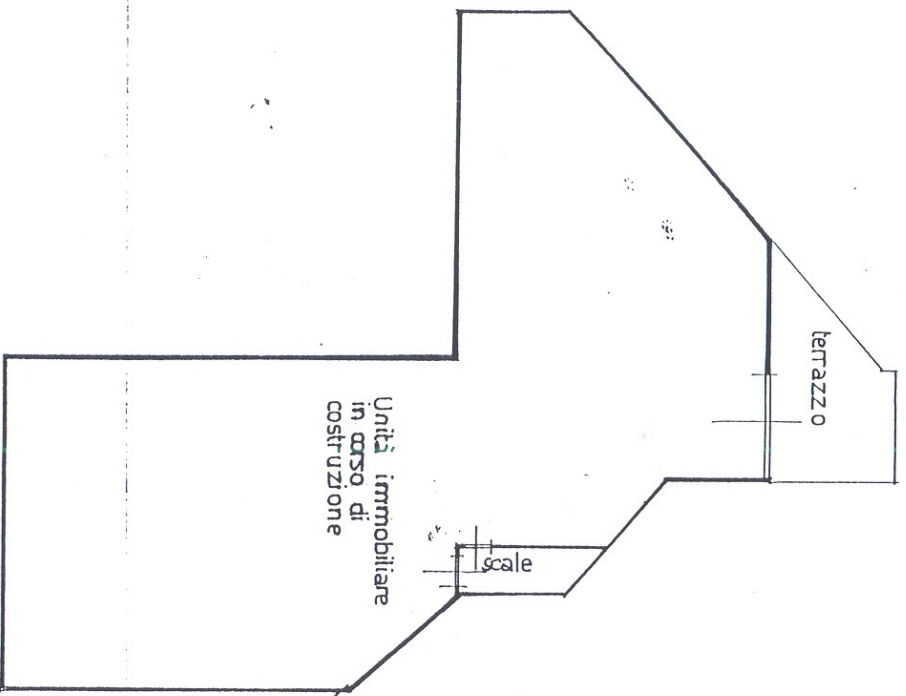

Piano Primo



Planimetria di u.i.u. in Comune di... **BAGNO DI ROMAGNA**... via **Leonarda da Vinci**... civ.

unq 1280 c.a.

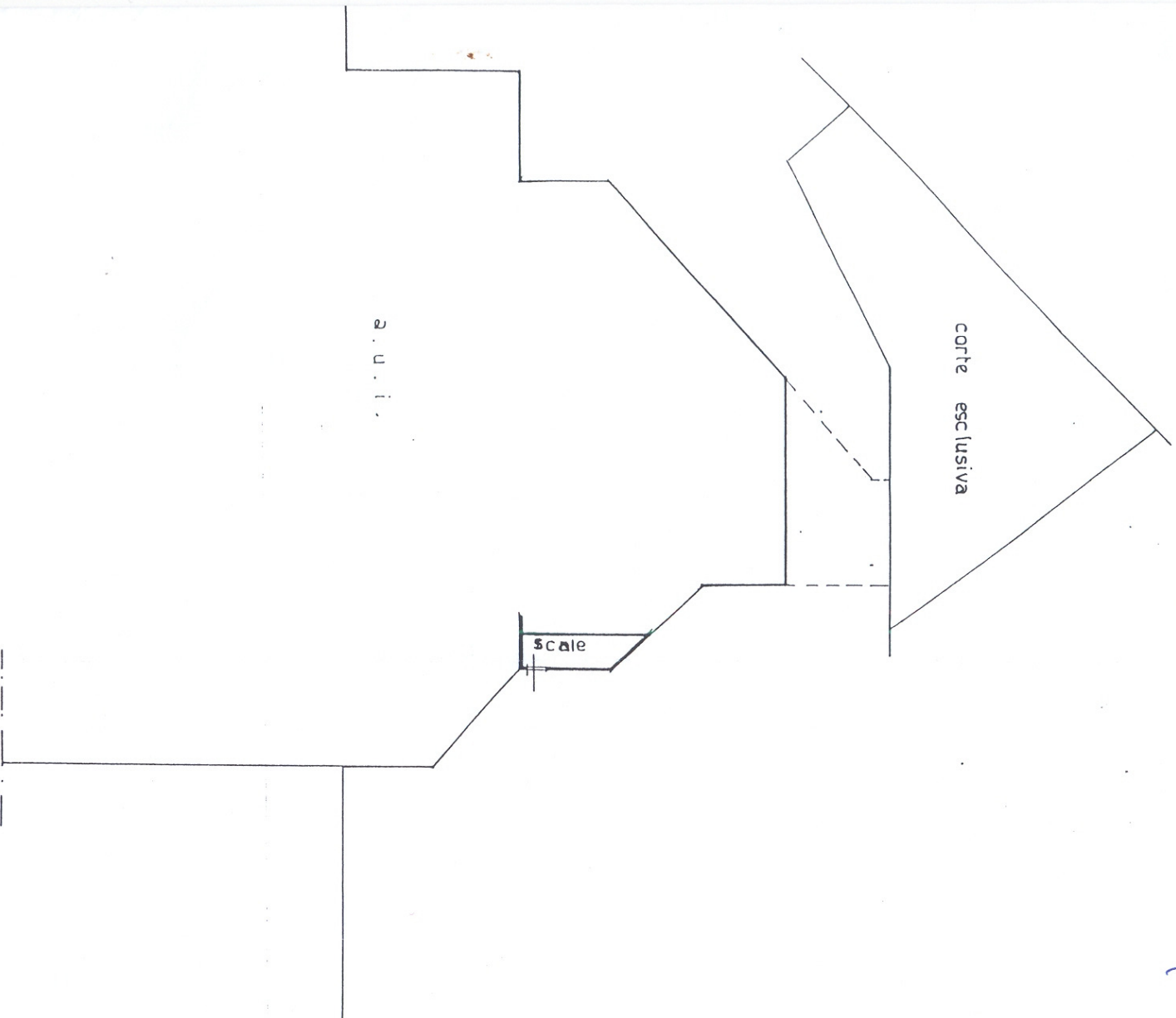

Piano Terra

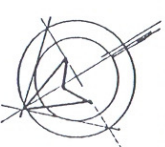

SCALA DI 1: 500

Dichiarazione di N.C. ☐
Denuncia di variazione ☒

Identificativi catastali
F. 137
n. 93 sub. 34

Compilata dal Geometra

(Titolo, cognome e nome)

CAMILLINI MARIO

Iscritto all'albo dei Geometri
della provincia di Forlì-Cesena

data 6/10/2000 Firma

RISERVATO ALL'UFFICIO

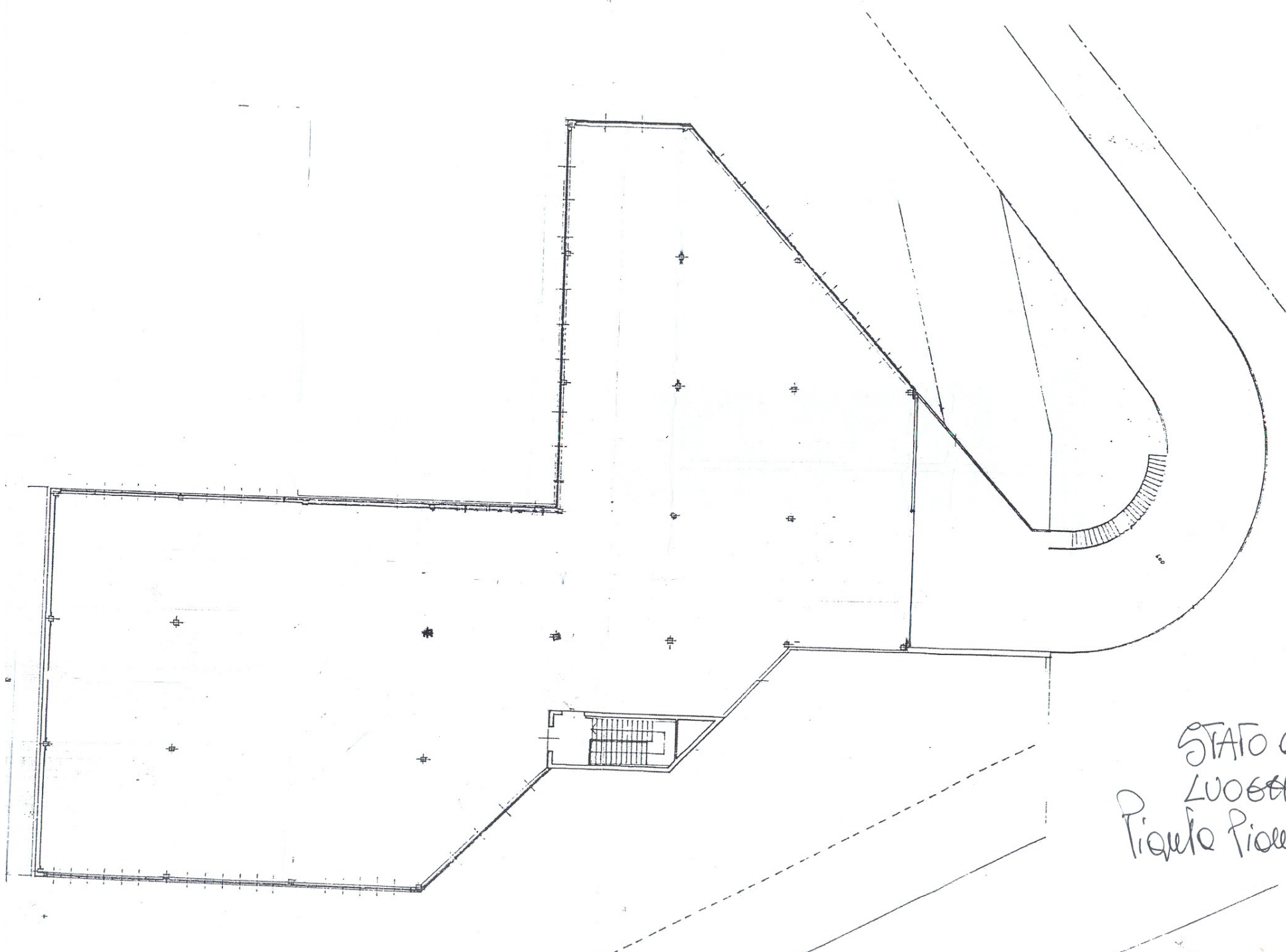

STATO dei
LUOGHI
Piccolo Piccolo 1°

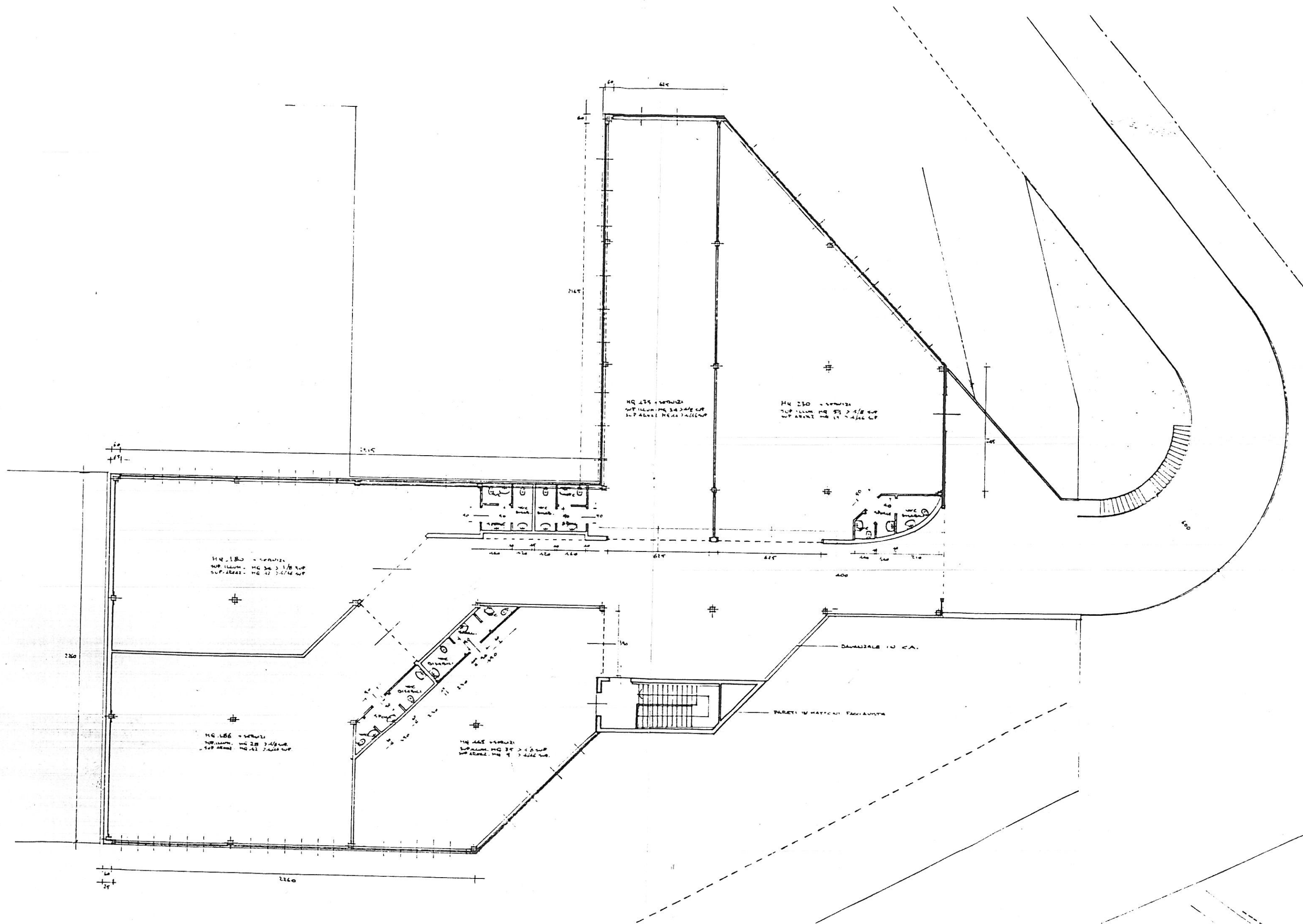

Potenziale
FRAZIONAMENTO

FIGURA 1°

